

# TURBOTAX



Software per le dichiarazioni fiscali



Datalog srl - Via Pietro Nenni 10, 20093 Cologno Monzese (MI) Tel 02.26.715.1 [www.datalog.it](http://www.datalog.it)

Soluzione applicativa integrata a:

- KING STUDIO
- KING BILANCI
- Prodotti KING PER LE AZIENDE



IL SISTEMA PER LA GESTIONE, EFFICIENTE ED EFFICACE, DI TUTTE LE DICHIARAZIONI E COMUNICAZIONI PREVISTE DALLE NORMATIVE FISCALI

# TURBOTAX



TURBOTAX è la linea completa, realizzata da Datalog, per la gestione veloce di tutte le dichiarazioni fiscali: rappresenta la soluzione più all'avanguardia per l'elaborazione, efficiente ed efficace, di tutte le dichiarazioni e di tutte le comunicazioni previste dalle normative fiscali.

Utilizzato ogni anno da migliaia di studi italiani, decisi ad operare in un'ottica di maggiore produttività, TURBOTAX **vince la corsa contro i tempi**, proponendosi sempre come soluzione vincente che guida l'operatore in modo veloce nell'elaborazione delle dichiarazioni.

TURBOTAX fa parte della linea di prodotti Datalog dedicati ai professionisti, composta da soluzioni complete per la gestione di tutte le esigenze amministrative/contabili dello studio del commercialista, dalla contabilità IVA alla gestione integrata delle dichiarazioni dei redditi.

TURBOTAX è una linea completa di soluzioni per il professionista che vuole una gestione integrata dei dati con la **massima sicurezza e con risparmio di tempo di lavoro**.

## MODELLO UNICO

- Modello Persone Fisiche
- Modello Società di Persone
- Modello Società di Capitali anche per enti non commerciali
- Ripresa dati anagrafici e patrimoniali da anno precedente
- Gestione Terreni/Fabbricati con Rendite catastali e Affitti
- Gestione della Delega unica F24 con compensazioni automatiche
- Gestione IMU, INPS, Imposte Sostitutive
- Condivisione dati con altre dichiarazioni
- Studi di Settore e integrazione con GERICO: all'interno delle procedure Unico PF, Unico SP, Unico SC ed Unico Enti Non Commerciali sono presenti sezioni dedicate agli studi di settore, per verificare gli scostamenti ed ottenere in automatico il calcolo del maggior ricavo con le maggiori imposte e la stampa dell'allegato.

## IRAP

- Modello Dichiarazione IRAP
- Stampa F24
- Gestione automatica della Compensazione





## 770

- Gestione modello completo e semplificato
- Importazione dati da procedure paghe e 770 di altri produttori, secondo lo standard ministeriale
- Possibilità di importazione dati da procedure secondo un tracciato personalizzato

## IVA

- Dichiarazione Iva annuale sia autonoma che integrata in Unico
- Stampa F24
- Gestione automatica della Compensazione

## 730

- Caricamento e variazione dei dati anagrafici e patrimoniali importati dall'anno precedente
- Gestione Terreni/Fabbricati con Rendite catastali e Affitti
- Recupero dati da altre dichiarazioni

## INTRA

- Gestione modello ministeriale per dichiarazione mensile/trimestrale/annuale
- Integrazione con gestionale e ripresa dati

## AFFITTI PLUS

- Predisposizione contratto con testi liberi e modello predefinito
- Rinnovo contrattuale con aumento ISTAT
- Generazione modello F23 e file telematico per registrazione
- Collegamento a procedura TEFA per recupero dati catastali

## RAVVEDIMENTO OPEROSO

- Compilazione dati di calcolo
- Generazione automatica modelli F23/F24

## Altre procedure:

Gestione della Dichiarazione d'Intenti, delle Erogazioni Liberali, del Consolidato Nazionale e di tutte le eventuali procedure necessarie in particolari anni fiscali (per esempio Condono Fiscale o altro)

Le innovazioni tecnologiche, i tempi ristretti e i continui aggiornamenti in materia fiscale, impongono allo studio del commercialista un sistema di soluzioni applicative affidabili, armonizzate e complete.

La suite dichiarativa TURBOTAX è integrabile a tutti i sistemi Datalog per la gestione contabile.

PER LA CONDIVISIONE DI DATI E INFORMAZIONI  
ALL'INTERNO E ALL'ESTERNO DELLO STUDIO



## Soluzioni Integrate per il **COMMERCIALISTA**

Apprezzato per la grande intuitività e la facilità di utilizzo, TURBOTAX è ottimizzato per ridurre al massimo i tempi di elaborazione, garantendo una completa condivisione delle informazioni a tal punto che ogni singola funzionalità è stata studiata per rendere la ricerca e la gestione dei dati estremamente **semplice e immediata**.

Tutte le informazioni inserite in TURBOTAX sono velocemente reperibili e stampabili grazie ad avanzati (e semplici) strumenti di consultazione e stampa.

TURBOTAX prevede la condivisione dei dati anagrafici con KING e con tutti gli archivi delle procedure dichiarative. E' così possibile effettuare variazioni alle anagrafiche comuni evitando il rischio di eventuali discordanze.

Inoltre, il sistema TURBOTAX è completamente integrato a **KING STUDIO** (per la gestione degli adempimenti contabili per le aziende clienti) ed a **STUDIO WEB** (per la pubblicazione dei dati su web) condividendo con questi sistemi tutte le informazioni disponibili.

### **Integrazione con KING STUDIO**

Per la gestione completa dello studio, Datalog ha sviluppato KING STUDIO: un sistema contabile innovativo e flessibile che permette la gestione di clienti di differenti tipologie. Il sistema contabile di KING STUDIO comprende numerosi moduli: contabilità, cespiti, parcellazione, fondo imposte, analisi di bilancio e molti altri.

### **Integrazione con STUDIO WEB**

Datalog ha realizzato un nuovo servizio per il professionista che potrà efficacemente rispondere alle esigenze di collaborazione e di cooperazione con i propri Clienti, sfruttando i servizi Internet **senza alcun costo di infrastruttura**.

E' stata infatti sviluppata la nuova piattaforma integrata **STUDIO WEB** che permette di condividere con i propri Clienti le informazioni contabili/fiscali automaticamente prodotte dai software King e Turbotax, oltre alla gestione di un sito personalizzabile di servizi.



ANAGRAFICHE E ARCHIVI CONDIVISI – All'interno dell' Anagrafica comune sono presenti i dichiaranti elaborati con tutte le procedure TURBOTAX: per garantire un'efficiente operatività sono stati studiati sistemi di ricerca veloce e personalizzata in tutte le liste.

Alcune immagini di esempio:

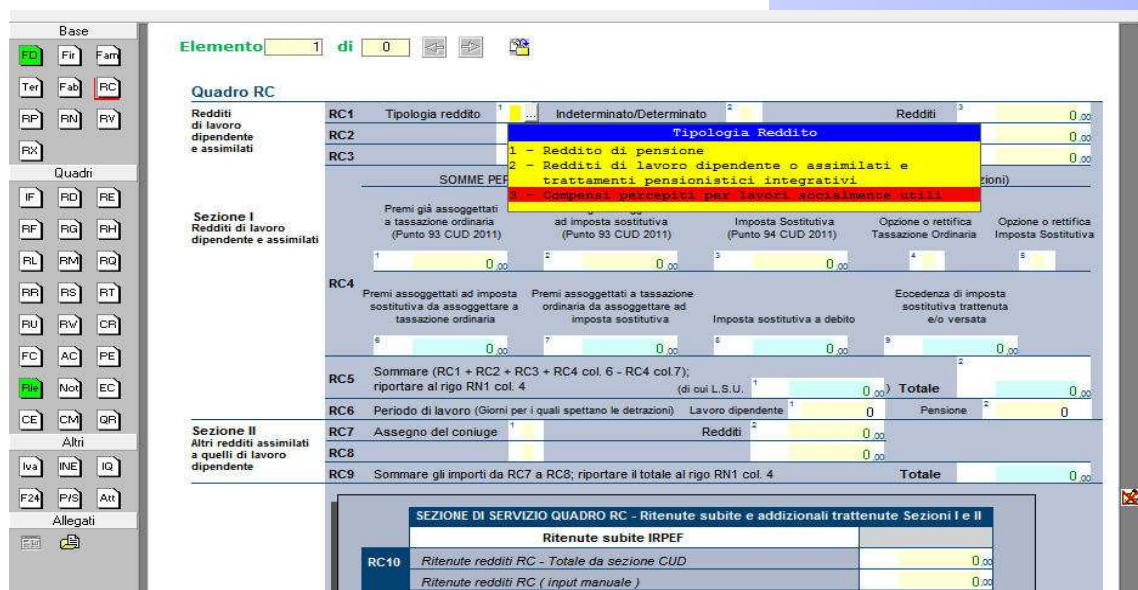



PER UNA GESTIONE COMPLETA DI TUTTE LE DICHIARAZIONI FISCALI

## INTERFACCIA SEMPLICE ED **AMICHEVOLE**

Tutte le procedure della linea fiscale TURBOTAX sono sviluppate in standard Windows e, grazie alla tecnologia adottata, è possibile utilizzare, per l'inserimento dati, l'**immagine del modello ministeriale**, opportunamente integrata con dati di servizio.

Per la compilazione più intuitiva della dichiarazione, ogni sezione del modello è stata raggruppata in cartelle al fine di rendere efficienti le operazioni e adeguarle alle tradizionali modalità operative. Sono anche disponibili quadri di servizio aggiuntivi per l'inserimento di dati da non riportare sul modello, ma utili alla predisposizione della dichiarazione stessa.

In tutte le dichiarazioni, inoltre, l'operatore trova **assistenza normativa completa** sul significato fiscale di ogni singolo campo, secondo le istruzioni ministeriali, tramite la funzione di Help che collega e integra le Istruzioni Ministeriali originali.

Un attento studio grafico e funzionale rendono TURBOTAX il sistema più **veloce** per la redazione di tutte le dichiarazioni e di tutte le comunicazioni fiscali: dall'inserimento dei dati al controllo degli stessi, dalla stampa del modello ministeriale all'archiviazione automatica integrata e all'invio della dichiarazione per email direttamente al contribuente.

Tutte le procedure, ove previsto, generano e controllano, tramite procedure ministeriali, il file per l'**invio telematico**.

*Nelle videate della procedura, è sufficiente un doppio click del mouse (oppure l'uso di tasti funzione) in corrispondenza di un campo per aprire tabelle e liste degli elementi collegati. Tutti i dati sono sempre in linea, reperibili velocemente grazie ad efficienti sistemi di ricerca che rappresentano veri e propri strumenti di navigazione dei dati.*



WORK AREA - Per velocizzare la compilazione di tutte le dichiarazioni, è stata creata nella parte sinistra del video una Work Area con i quadri della dichiarazione in compilazione: è quindi possibile passare facilmente ed intuitivamente ad altri quadri del dichiarante. Sono state inoltre create diverse cartelle di lavoro per passare direttamente, con il mouse o con la tastiera, da una cartella ad un'altra senza dover uscire e rientrare in diverse maschere.

Work Area

Dati Generali | Dati Anagrafici | Presentazione telematica

Base  
 FD  Fir  Fam  
 Ter  FaB  RC  
 RP  RM  RV  
 Fx

Quadri  
 IF  RD  RE  
 RF  RG  RH  
 RL  RM  RQ  
 RR  RS  RT  
 RU  RW  CR  
 FC  AC  PE  
 No  EC  
 CE  CM  QR  
 Altri  
 Iva  INE  IQ  
 F24  P/S  Alt  
 Allegati

**UNICO PERSONE FISICHE 2011**

Dati Principali  
 Codice: 5 PT5ML31E44D563E Partita IVA (eventuale)  
 Cognome: ROSSI  
 Nome: MARIA Sesso: F  
 Protocollo Telematico: Codice Attività:

Residenza anagrafica  
 C.A.P.: 20100 Comune: MILANO Provincia: MI  
 Tipologia: Indirizzo: VIA ROMA Nr. Civico: 100  
 Frazione: Data Variazione: 1 2 Cod. Comune: F205 Cod. Reg.: 10

Filtri  
 Addetto: Famiglia: Stato: 11  
 Tipo dich.: 0 Filtro Aggiuntivo:

Tipo di dichiarazione  
 Redditi  IVA  Modulo RW  Quadro VO  Quadro AC  St. di settore  Param.  Indicat.  
 Correttiva nei termini  Dich. integrativa a favore  Dichiarazione integrativa  Eventi Eccezionali

Elenco Quadri Compilati  

FR	X	RA
RB	X	RC
FA		RP
RN	X	RV
CR		RH
RX		RM
RL		RT
RR		EC
RE		RG
RF		RS
RD		RU
RQ		CE
FC		AC
RW		CM
QR		

 X=Compilato  
 C=Da Compilare

La procedura TURBOTAX permette un caricamento rapido e semplificato per tutti i dati relativi a terreni e a fabbricati: è infatti stata predisposta una griglia di inserimento dati per inserire, modificare e visualizzare gli elementi inseriti.

Terreni e Fabbricati a griglia

Elemento 1 di 1

Partita catastale: 1456 (servizio )

Ulteriore descrizione: Storico

Collega a Fabbricato: Collega a Terreno: Escluso ICI

T.Ren	Foglio	Sezione	Particella	Subalterno	Zona	Categoria	Classe	Tariffa
1	1	3			1 L	A3	1	136,86108

Var: MQ/Vani: 5 Cons. Sup. Catast.: 0 Rendita Catastale: 684,31 Rend. Cat. magg.: 718,52 ICI Devuta: 0

Inserisci Elimina

Nr. Ele*	Ut.	Cod. Rif.	Rendita Cat. Mag.	Casi part.	Beni str.	Poss. %	Possesso		GG	Canone Locaz.	Canone Netto	Importo abit. princ.	Rendita Catastale	Imponi
							da Data	a Data						
1			0			100,000	01/01/2010	31/12/2010	365	0	0	0	0	

TeFa/Fam/OD/AC 2011 - Utilizzo

1 - Unita' immobiliare utilizzata come abitazione principale  
 2 - Immobile a disposizione  
 3 - Unita' immobiliare locata  
 4 - Unita' immobiliare locata equo canone  
 5 - Unita' immobiliare costituente pertinenza abitazione principale  
 6 - Unita' parte abitazione principale e parte strumentale  
 7 - Immobile in un comune ad alta densità abitativa  
 8 - Casi diversi da quelli individuati dagli altri codici  
 9 - Uso gratuito (abit./perr.) a Familiari o abitaz. princ. di comproprietari diversi dal dichiarante  
 10 - Pertinenza di immobile tenuto a disposizione  
 11 - Imm. a disposizione in Italia di contribuente all'estero o ab. princ. di contrib. trasferito in altro comune  
 12 - Immobile di proprietà condominiale  
 13 - Immobile in Abruzzo concesso in locazione  
 14 - Immobile in Abruzzo concesso in comodato  
 15 - Immobile in Abruzzo concesso in comodato

Pro Det Not Dic ICI VUOTI PEF/ICI

Rip. note ICI

Fonte: Cedolare Secca 2011/

PER LO STUDIO MODERNO ED EFFICIENTE

# LA TECNOLOGIA EVOLUTA

## Aggiornamenti da WEB

Attraverso il servizio Web Update gli **aggiornamenti delle procedure** e dei **controlli telematici ministeriali** vengono scaricati ed applicati **automaticamente**; l'operatore può inoltre verificare nella documentazione di rilascio, sempre disponibile anche all'interno delle procedure, le modifiche via via apportate.

## File telematico e controllo automatico

Tutte le procedure TURBOTAX generano file per l'invio telematico con **controllo automatico** totalmente integrato nelle procedure stesse senza necessità di richiamare altri programmi.

I risultati del controllo sono visualizzati direttamente all'interno di TURBOTAX con la possibilità di posizionamento diretto sul quadro che ha generato errore o di apertura del file diagnostico.

The screenshot displays the 'UNICO PERSONE FISICHE 2011' software interface. On the left, a vertical toolbar contains various icons, with a red arrow pointing to the 'Controllo Entrate UNI' icon. The main window shows a form for 'Dati Principali' with fields for 'Codice' (5), 'Partita IVA (eventuale)', 'Cognome' (ROSSI), 'Nome' (MARIA), and 'Sesso' (F). Below the form, a table lists 'Descrizione Errore' with several entries in red, such as 'Casella Redditi - Casella impostata e assenza di dati nella relativa dichiarazione' and 'Scelta otto per mille: Stato - Presenza di carattere SPAZIO non ammesso'. A green arrow points from the error list to the 'Apri il file' button at the bottom.





TURBOTAX dispone di una funzione automatica di archiviazione delle ricevute di spedizione e di invio/pagamento F24.

In questo modo il professionista può visualizzare le ricevute e gli esiti di pagamento direttamente dall'interno di ogni dichiarante a cui si riferiscono.

Il sistema è inoltre in grado di dividere per contribuente le singole ricevute in caso di invio multiplo da parte dell'intermediario autorizzato all'invio.

**Archiviazione automatica RICEVUTE**

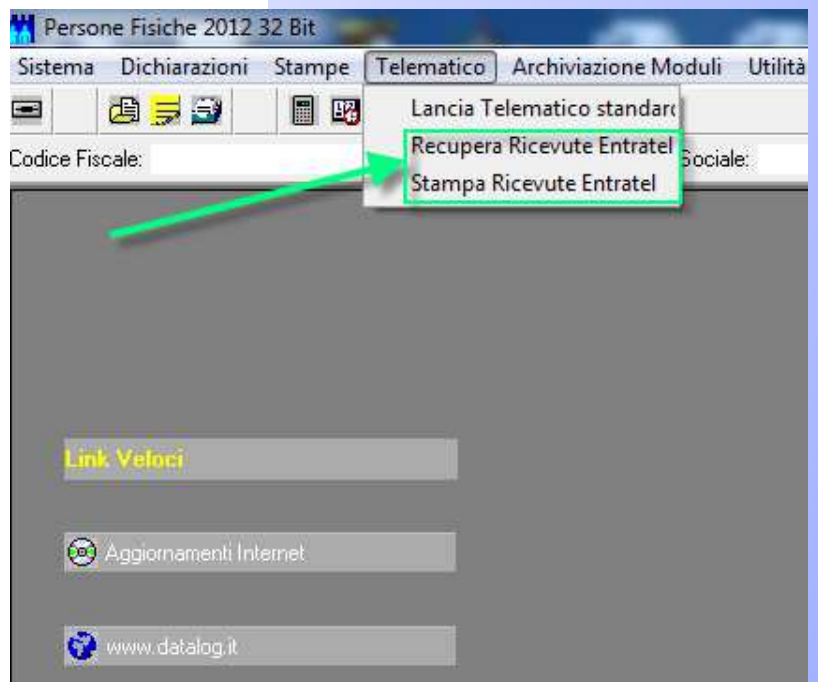

Tutte le procedure permettono inoltre di allegare alle dichiarazioni documenti in formato Word o Excel: è possibile creare nuovi documenti o allegare file esistenti.

**Gestione allegati**





PER ARCHIVIARE I MODELLI DICHIARATIVI IN MODO  
SEMPLICE ED INTEGRATO A TURBOTAX

## ARCHIVIAZIONE OTTICA **INTEGRATA**

ARCHITAX è il software di archiviazione delle dichiarazioni e delle comunicazioni fiscali, per un sistema più moderno e ottimizzato: totalmente integrato a TURBOTAX, consente al commercialista di archiviare in formato grafico tutte le dichiarazioni, e di inviare la dichiarazione per e-mail direttamente al contribuente.

Realizzato anche per la conservazione digitale dei documenti, permette di organizzare le proprie informazioni all'interno di un database rendendo molto semplice ed economica la gestione di un vasto archivio. In questo modo, si può evitare la stampa cartacea e risparmiare tempo e costi: dall'archivio tenuto su file è possibile in qualsiasi momento stampare il modello archiviato, effettuare velocemente un backup e creare supporti masterizzati.

L'archiviazione è richiamabile dall'interno delle procedure ed è dotata di una funzione di filtro che permette una ricerca immediata su tutti i documenti archiviati.

ARCHITAX attinge automaticamente i documenti dalle Dichiarazioni della linea fiscale TURBOTAX, risolvendo una delle più diffuse esigenze che da sempre si ripropone durante il periodo dichiarativo: comunicare tempestivamente ai propri clienti le informazioni relative alla dichiarazione fiscale.

I fascicoli archiviati possono infatti essere rapidamente cercati, estratti ed inviati per email al cliente.

ARCHITAX, unitamente al diffondersi delle nuove tecnologie, offre innumerevoli spunti per le necessità dello studio: l'invio al cliente contribuente della bozza della dichiarazione (completa o parte di essa) rappresenta senza alcun dubbio un vantaggio notevole, sia in termini di tempo sia di lavoro svolto da parte di chi, fisicamente, si occupa della compilazione della dichiarazione fiscale.



Visualizzazione automatica della **Storia del contribuente**.

Con molteplici chiavi di ricerca, è possibile effettuare **Consultazioni e Stampe** in tempo reale



Invio a mezzo **email** alla propria clientela di:



**F24**  
**Singoli modelli**  
**Dichiarazione completa**  
**Singoli fascicoli**

(in formato non modificabile)



ARCHITAX include delle particolari funzioni studiate per ricercare rapidamente i documenti elettronici archiviati, così da rispondere con immediatezza ad ogni esigenza informativa, dalla semplice consultazione all'esibizione o invio a mezzo email.

Qualche esempio: per ricercare i documenti, è sufficiente conoscere i dati anagrafici, oppure un testo nei modelli o una nota inserita sul dichiarante o una nota inserita sul singolo modello: in ogni caso, in automatico, il programma cerca e visualizza il documento del dichiarante interessato.

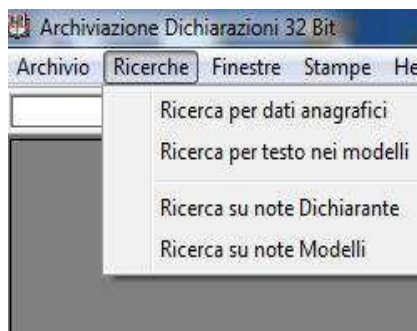

Funzioni di ricerca rapida

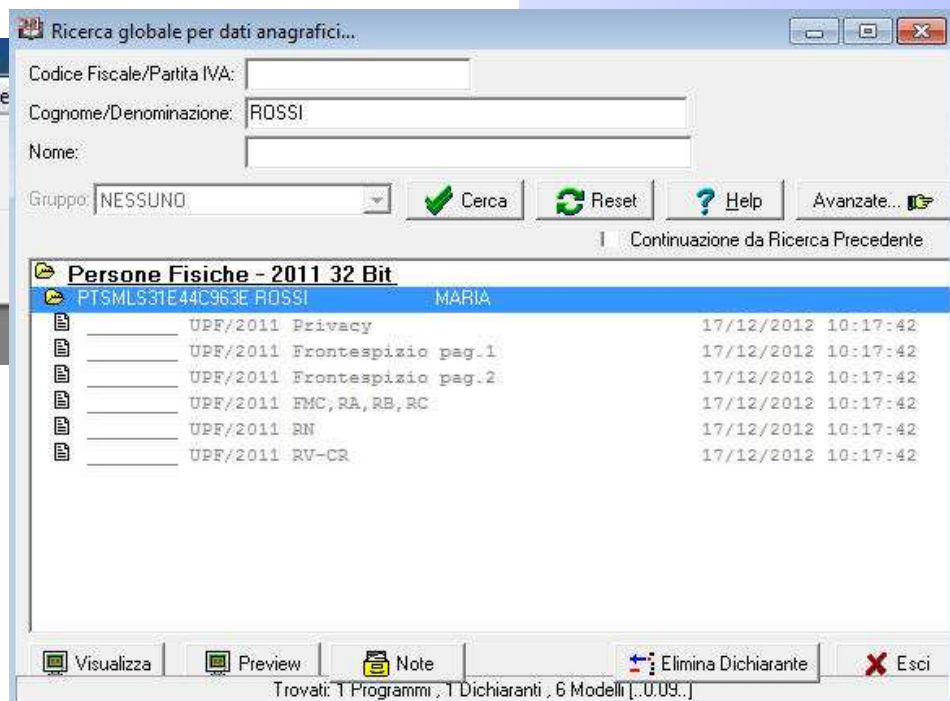

Il programma permette, dopo la selezione del contribuente, di visualizzare velocemente i modelli disponibili per il dichiarante selezionato.

Visualizzazione veloce modelli fiscali

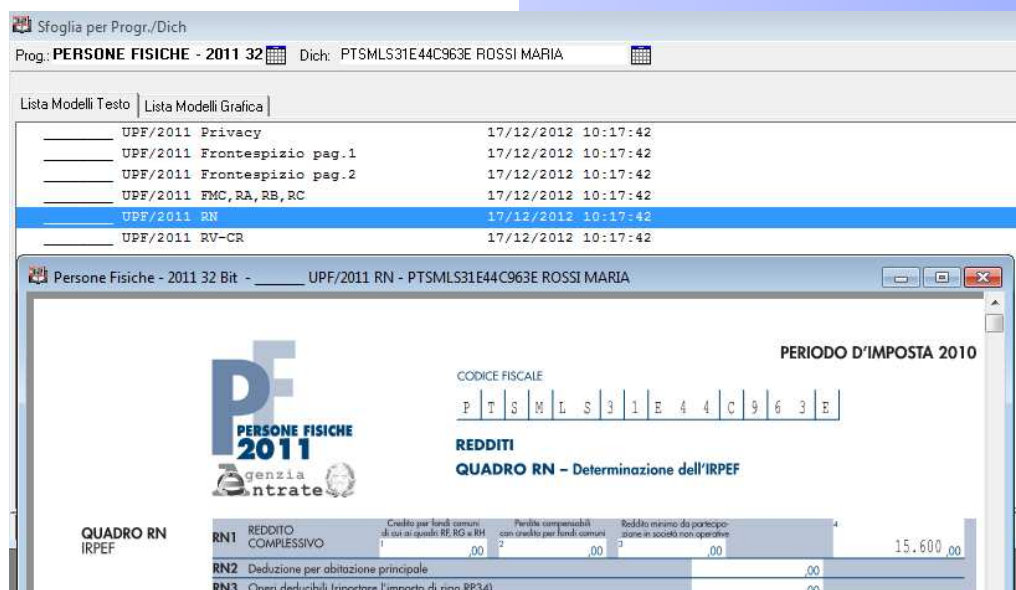



DATALOG produce e distribuisce dal 1977 software gestionali e fiscali completi e flessibili per aziende (di diversi settori) e per commercialisti. Ogni software viene studiato con precisi obiettivi: disegnare un prodotto completo ed evoluto, di semplice utilizzo, adattabile completamente alle esigenze dell'utente.

Da sempre uno dei leader italiani nello sviluppo di applicativi fiscali e gestionali, Datalog ha realizzato i prodotti KING per Aziende e Studi che vogliono ottenere, nel minor tempo possibile, le informazioni gestionali più critiche e strategiche.

KING è la piattaforma applicativa estesa che ricopre tutti gli aspetti amministrativo/contabili dell'Azienda e dello Studio, fino alla elaborazione delle dichiarazioni dei redditi.

Garantiti da un'esperienza trentennale, i software Datalog sono sviluppati completamente in ambiente Windows, integrati con Microsoft Office e realizzati per le Aziende e gli Studi più esigenti che vogliono aumentare la propria produttività, scambiandosi i dati in formato elettronico.



**Datalog Italia s.r.l.**  
Via Pietro Nenni 10  
20093 Cologno Monzese (Mi)

Tel. 02.26.715.1  
Fax 02.26.715.251

[www.datalog.it](http://www.datalog.it)  
[datalog@datalog.it](mailto:datalog@datalog.it)